LASPRO
CONSULTORES

EXCELENTÍSSIMO SENHOR DOUTOR JUIZ DE DIREITO DA 03ª VARA CÍVEL DA COMARCA DE SÃO BERNARDO DO CAMPO.

Recuperação Judicial
Autos n° 0015005-58.2019.8.26.0564

LASPRO CONSULTORES LTDA, neste ato representada pelo **DR. ORESTE NESTOR DE SOUZA LASPRO,** nomeada Administradora Judicial nos autos da Recuperação Judicial em epígrafe, requerida por **MARTIN BIANCO COMÉRCIO E IMPORTAÇÃO DE MÁQUINAS E EQUIPAMENTOS LTDA** e **MARTIN BIANCO COMPRESSORES PEÇAS E SERVIÇOS - EIRELI vem** respeitosamente, à presença de Vossa Excelência, com fulcro no artigo 22, II, "a" e "c" da Lei n° 11.101/2005 apresentar **Relatório das Atividades das Recuperandas**, referente ao período de **agosto de 2021**.

72-936.1 CT|AL/MM/JP

Fone: +55 11 3211-3010 / Fax: +55 11 3255-3727
R. Major Quedinho, 111 - 18° andar • Centro
01050-030 • São Paulo/SP
lasproconsultores.com.br

Fone: + 39-02 79 47 65 / Fax: + 39-02 78 44 97
Via Visconti di Modrone n° 8/10
20122 • Milão/Itália
edoardoricci.it

Este documento é cópia do original, assinado digitalmente por ORESTE NESTOR DE SOUZA LASPRO, protocolado em 14/10/2021 às 18:54 , sob o número WSBO21703370104
Para conferir o original, acesse o site https://esaj.tjsp.jus.br/pastadigital/pg/abrirConferenciaDocumento.do, informe o processo 0015005-58.2019.8.26.0564 e código BCEF1BB.

LASPRO
CONSULTORES

Sumário

I. INTRODUÇÃO 3
II. DA SITUAÇÃO ECONÔMICO-FINANCEIRA 4
II.1. MARTIN BIANCO COMÉRCIO E IMPORTAÇÃO DE MÁQUINAS E EQUIPAMENTOS LTDA 5
A. Balanço Patrimonial 5
B. Demonstração do Resultado do Exercício 13
C. Fluxo de Caixa 18
D. Funcionários 18
E. Impostos 18
II.2. MARTIN BIANCO COMPRESSORES PEÇAS E SERVIÇOS – EIRELI 19
A. Balanço Patrimonial 19
B. Resultado do Exercício 28
C. Fluxo de Caixa 32
D. Funcionários 32
E. Impostos 33
III. PLANO DE RECUPERAÇÃO JUDICIAL 33
IV. DILIGÊNCIA 36
V. PENDÊNCIAS 40
VI. CONCLUSÃO 42
VII. DO ENCERRAMENTO 43

Fone: +55 11 3211-3010 / Fax: +55 11 3255-3727
R. Major Quedinho, 111 - 18° andar • Centro
01050-030 • São Paulo/SP
lasproconsultores.com.br

Fone: + 39-02 79 47 65 / Fax: + 39-02 78 44 97
Via Visconti di Modrone n° 8/10
20122 • Milão/Itália
edoardoricci.it

Este documento é cópia do original, assinado digitalmente por ORESTE NESTOR DE SOUZA LASPRO, protocolado em 14/10/2021 às 18:54 , sob o número WSBO21703370104
Para conferir o original, acesse o site https://esaj.tjsp.jus.br/pastadigital/pg/abrirConferenciaDocumento.do, informe o processo 0015005-58.2019.8.26.0564 e código BCEF1BB.

LASPRO
CONSULTORES

I. INTRODUÇÃO

1. A empresa **Martin Bianco Comércio e Importação de Máquinas e Equipamentos Ltda.** cadastrada no CNPJ sob n° 50.154.558/0001-08, situada a Marginal Direita da Via Anchieta, nº 129 – Bairro Assunção – São Bernardo do Campo, iniciou suas atividades em 1978 e, atualmente, sua atividade principal se faz como representantes comerciais e agentes de comércio de mercadorias em geral não especializado. Apresenta em seu quadro societário:

Sócio	Quotas	Valor	Participação
João Vicente Martin Bianco	95.400	R$ 95.400,00	100%
	95.400	R$ 95.400,00	100%

2. A empresa **Martin Bianco Compressores Peças e Serviços Eireli,** cadastrada no CNPJ sob nº 15.704.308/0001-95, situada a AVMD Direita da Av. Anchieta, nº 129 - 2º andar - bloco 1- Bairro Assunção – São Bernardo do Campo, iniciou suas atividades em 2012, e atualmente atua na atividade empresarial de comércio e atacadista de bombas e compressores (partes e peças), manutenção e reparação de compressores, aluguel de outras máquinas e equipamentos comerciais e industriais sem operador. Apresenta em seu quadro societário:

Sócio	Quotas	Valor	Participação
João Vicente Martin Bianco	95.400	R$ 95.400,00	100%
	95.400	R$ 95.400,00	100%

3. Com o rompimento de contrato da empresa que representava 90% do seu faturamento, as Recuperandas começaram a

Fone: +55 11 3211-3010 / Fax: +55 11 3255-3727
R. Major Quedinho, 111 - 18° andar • Centro
01050-030 • São Paulo/SP
lasproconsultores.com.br

Fone: + 39-02 79 47 65 / Fax: + 39-02 78 44 97
Via Visconti di Modrone n° 8/10
20122 • Milão/Itália
edoardoricci.it

Este documento é cópia do original, assinado digitalmente por ORESTE NESTOR DE SOUZA LASPRO, protocolado em 14/10/2021 às 18:54 , sob o número WSBO21703370104
Para conferir o original, acesse o site https://esaj.tjsp.jus.br/pastadigital/pg/abrirConferenciaDocumento.do, informe o processo 0015005-58.2019.8.26.0564 e código BCEF1BB.

LASPRO
CONSULTORES

enfrentar diversos problemas financeiros no ano de 2003, tendo que reduzir seu quadro de funcionários, pois já não possuíam recursos suficientes para honrar seus compromissos com as Instituições Financeiras e com os impostos estaduais e federais.

4. Porém, com o aumento dos juros e da inflação atrelados à instabilidade política e econômica, que ocasionaram drástica redução nas vendas, intensificando sua crise financeira, o grupo ingressou com pedido de Recuperação Judicial em 09 de novembro de 2018, sendo deferido em 19 de dezembro de 2018.

II. DA SITUAÇÃO ECONÔMICO-FINANCEIRA

5. Cabe observar que as Recuperandas são as responsáveis pelo fornecimento das informações acerca de suas atividades contempladas neste Relatório, inclusive sob as penas do artigo 171, da Lei 11.101/05.

6. A situação operacional é apresentada a partir dos documentos solicitados às Recuperandas conforme: **(A)** Balanço Patrimonial; **(B)** Demonstração do Resultado do Exercício; **(C)** Fluxo de Caixa **(D)** Funcionários; e, **(E)** Impostos.

7. As informações que seguem foram compiladas dos balancetes mensais de março de 2021 a julho de 2021, reportado em relatório anterior, a agosto de 2021, dos quais foram disponibilizados pela Recuperandas.

Fone: +55 11 3211-3010 / Fax: +55 11 3255-3727
R. Major Quedinho, 111 - 18° andar • Centro
01050-030 • São Paulo/SP
lasproconsultores.com.br

Fone: + 39-02 79 47 65 / Fax: + 39-02 78 44 97
Via Visconti di Modrone n° 8/10
20122 • Milão/Itália
edoardoricci.it

Este documento é cópia do original, assinado digitalmente por ORESTE NESTOR DE SOUZA LASPRO, protocolado em 14/10/2021 às 18:54 , sob o número WSBO21703370104
Para conferir o original, acesse o site https://esaj.tjsp.jus.br/pastadigital/pg/abrirConferenciaDocumento.do, informe o processo 0015005-58.2019.8.26.0564 e código BCEF1BB.

LASPRO
CONSULTORES

II.1. MARTIN BIANCO COMÉRCIO E IMPORTAÇÃO DE MÁQUINAS E EQUIPAMENTOS LTDA

A. Balanço Patrimonial

8. O **Disponível** apresenta relevante acréscimo, em agosto de 2021, de R$ 2.594 (dois mil, quinhentos e noventa e quatro reais), totalizando R$ 3.719 (três mil, setecentos e dezenove reais), segregados em:

- Banco Santander, equivalente a 98% da rubrica, é a instituição onde se concentram as operações financeiras, movimentando, em agosto de 2021, aproximadamente R$ 108 mil (cento e oito mil reais), decorrentes de pagamentos e recebimentos, finalizando o período com a importância de R$ 3.648 (três mil, seiscentos e quarenta e oito reais), condizente com o saldo do extrato bancário.
- Caixa, sem apresentar movimentação, mantem, em agosto de 2021, R$ 71 (setenta e um reais). Não foram disponibilizados relatórios de controle de caixa.

9. Correspondendo a 27% do ativo total e em constante movimentação no transcorrer do semestre analisado, os valores a receber de **Clientes** apresentam, em agosto de 2021, redução de 4%, totalizando R$ 309.248 (trezentos e nove mil, duzentos e quarenta e oito reais). Não foram disponibilizados relatórios financeiros que suportem os saldos contábeis apresentados, impossibilitando a verificação dos valores envolvidos.

72-936.1 CT|AL/MM/JP

Fone: +55 11 3211-3010 / Fax: +55 11 3255-3727
R. Major Quedinho, 111 - 18° andar • Centro
01050-030 • São Paulo/SP
lasproconsultores.com.br

Fone: + 39-02 79 47 65 / Fax: + 39-02 78 44 97
Via Visconti di Modrone n° 8/10
20122 • Milão/Itália
edoardoricci.it

Este documento é cópia do original, assinado digitalmente por ORESTE NESTOR DE SOUZA LASPRO, protocolado em 14/10/2021 às 18:54 , sob o número WSBO21703370104
Para conferir o original, acesse o site https://esaj.tjsp.jus.br/pastadigital/pg/abrirConferenciaDocumento.do, informe o processo 0015005-58.2019.8.26.0564 e código BCEF1BB.

LASPRO
CONSULTORES

10. A rubrica **Outros Créditos** corresponde a 34% do ativo total. Apresentando constante variação no semestre, soma, em agosto de 2021, R$ 395.589 (trezentos e noventa e cinco mil, quinhentos e oitenta e nove reais), registrado aumento de 17% nesse período, estando assim representado:

Outros Créditos - R$	mar/21	abr/21	mai/21	jun/21	jul/21	ago/21
Empréstimos	423.637	444.022	418.284	319.734	243.614	243.614
Martin Bianco Compressores (*)	26.698	26.698	54.078	54.078	67.478	130.168
ICMS a recuperar	24.181	24.181	24.181	29.009	24.463	18.118
Adiantamento de despesas					2.750	3.690
Total	**474.516**	**494.900**	**496.542**	**402.820**	**338.304**	**395.589**

(*) Conforme balancete de verificação, os valores estão conciliados entre as empresas.

- Os valores de **Empréstimos**, em linha crescente até abril de 2021, apresentaram redução nos meses subsequentes, mantendo, em agosto de 2021, saldo de R$ 243.614 (duzentos e quarenta e três mil, seiscentos e quatorze reais), para o qual não foi disponibilizado relatório complementar para validação do saldo contábil.
- Foi disponibilizado livro de Apuração de ICMS, com saldo credor de R$ 44.838 (quarenta e quatro mil, oitocentos e trinta e oito reais), divergente do demonstrativo contábil, sendo possível validar somente o valor de saídas registrado no ativo circulante.

11. O ativo não circulante composto por:

- **Imobilizado**, que mantém Bens Imóveis - Edifício na importância de R$ 600.000 (seiscentos mil reais), onde as variações ocorridas referem-se ao reconhecimento mensal das **Depreciações**, totalizando o saldo

Fone: +55 11 3211-3010 / Fax: +55 11 3255-3727
R. Major Quedinho, 111 - 18° andar • Centro
01050-030 • São Paulo/SP
lasproconsultores.com.br

Fone: + 39-02 79 47 65 / Fax: + 39-02 78 44 97
Via Visconti di Modrone n° 8/10
20122 • Milão/Itália
edoardoricci.it

Este documento é cópia do original, assinado digitalmente por ORESTE NESTOR DE SOUZA LASPRO, protocolado em 14/10/2021 às 18:54 , sob o número WSBO21703370104
Para conferir o original, acesse o site https://esaj.tjsp.jus.br/pastadigital/pg/abrirConferenciaDocumento.do, informe o processo 0015005-58.2019.8.26.0564 e código BCEF1BB.

LASPRO
CONSULTORES

líquido de R$ 440.000 (quatrocentos e quarenta mil reais), correspondendo a 38% do ativo total em agosto de 2021.

- **Depósitos Judicias**, escriturados em julho de 2021, mantem, em agosto de 2021, saldo de R$ 2.389 (dois mil, trezentos e oitenta e nove reais), sem identificação a que se refere.

Em R$

Balanço Patrimonial	mar/21	abr/21	mai/21	jun/21	jul/21	ago/21
Ativo	**1.120.845**	**1.133.451**	**1.149.631**	**1.092.045**	**1.105.400**	**1.150.945**
Circulante	**670.845**	**685.451**	**703.631**	**648.045**	**661.011**	**708.556**
Disponível	22.142	148	160	1.289	1.125	3.719
Clientes	174.187	190.403	206.929	243.935	321.582	309.248
Outros Créditos	474.516	494.900	496.542	402.820	338.304	395.589
Não Circulante	**450.000**	**448.000**	**446.000**	**444.000**	**444.389**	**442.389**
Depósitos Judiciais	-	-	-	-	2.389	2.389
Imobilizado	**450.000**	**448.000**	**446.000**	**444.000**	**442.000**	**440.000**
Bens Móveis	*600.000*	*600.000*	*600.000*	*600.000*	*600.000*	*600.000*
(-) Depreciação	*- 150.000*	*- 152.000*	*- 154.000*	*- 156.000*	*- 158.000*	*- 160.000*

12. O **Endividamento** total, em agosto de 2021, soma R$ 5.538.049 (cinco milhões, quinhentos e trinta e oito mil e quarenta e nove reais), apresentando pequena movimentação no último semestre, conforme demonstrado no gráfico abaixo:

72-936.1 CT|AL/MM/JP

Fone: +55 11 3211-3010 / Fax: +55 11 3255-3727
R. Major Quedinho, 111 - 18° andar • Centro
01050-030 • São Paulo/SP
lasproconsultores.com.br

Fone: + 39-02 79 47 65 / Fax: + 39-02 78 44 97
Via Visconti di Modrone n° 8/10
20122 • Milão/Itália
edoardoricci.it

Este documento é cópia do original, assinado digitalmente por ORESTE NESTOR DE SOUZA LASPRO, protocolado em 14/10/2021 às 18:54 , sob o número WSBO21703370104
Para conferir o original, acesse o site https://esaj.tjsp.jus.br/pastadigital/pg/abrirConferenciaDocumento.do, informe o processo 0015005-58.2019.8.26.0564 e código BCEF1BB.

LASPRO
CONSULTORES

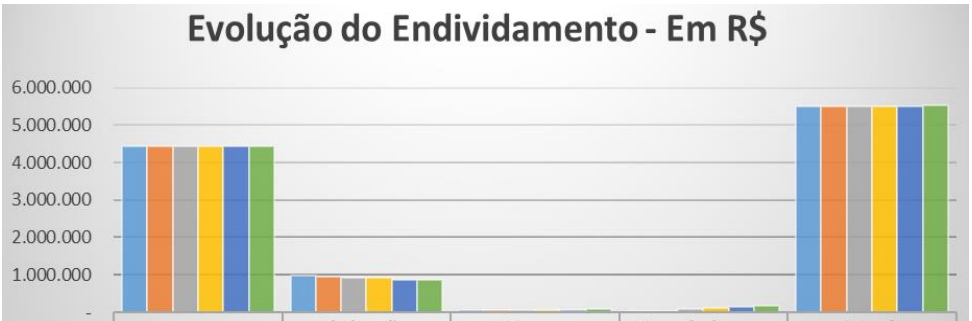

	Fornecedores	Obrigações Tributárias	Outras Obrigações	Empréstimos e financiamentos	Total Endividamento
mar/21	4.438.850	976.965	61.830	11.374	5.489.019
abr/21	4.438.850	954.613	66.771	41.617	5.501.851
mai/21	4.438.850	932.000	57.843	78.697	5.507.390
jun/21	4.438.850	906.566	65.393	99.599	5.510.408
jul/21	4.438.850	873.093	68.611	131.553	5.512.107
ago/21	4.438.850	848.518	85.462	165.219	5.538.049

13. As obrigações com os **Fornecedores** mantêm, em agosto de 2021, saldo de R$ 4.438.850 (quatro milhões, quatrocentos e trinta e oito mil, oitocentos e cinquenta reais), equivalente a 80% do endividamento total. Não foram disponibilizados relatórios financeiros que suportem os saldos contábeis apresentados, impossibilitando a análise dos valores envolvidos.

14. As **Obrigações Tributárias**, alocadas no passivo circulante e passivo não circulante, apresentam decréscimo de 4% no último mês analisado, somando, em agosto de 2021, R$ 848.518 (oitocentos e quarenta e oito mil, quinhentos e dezoito reais), correspondendo a 15% do endividamento total.

- Com leve redução em agosto de 2021, as **Obrigações Tributárias,** registradas no passivo circulante, somam R$ 324.025 (trezentos e vinte e quatro mil e vinte e cinco reais), segregados em:

Fone: +55 11 3211-3010 / Fax: +55 11 3255-3727
R. Major Quedinho, 111 - 18° andar • Centro
01050-030 • São Paulo/SP
lasproconsultores.com.br

Fone: + 39-02 79 47 65 / Fax: + 39-02 78 44 97
Via Visconti di Modrone n° 8/10
20122 • Milão/Itália
edoardoricci.it

Este documento é cópia do original, assinado digitalmente por ORESTE NESTOR DE SOUZA LASPRO, protocolado em 14/10/2021 às 18:54 , sob o número WSBO21703370104
Para conferir o original, acesse o site https://esaj.tjsp.jus.br/pastadigital/pg/abrirConferenciaDocumento.do, informe o processo 0015005-58.2019.8.26.0564 e código BCEF1BB.

LASPRO
CONSULTORES

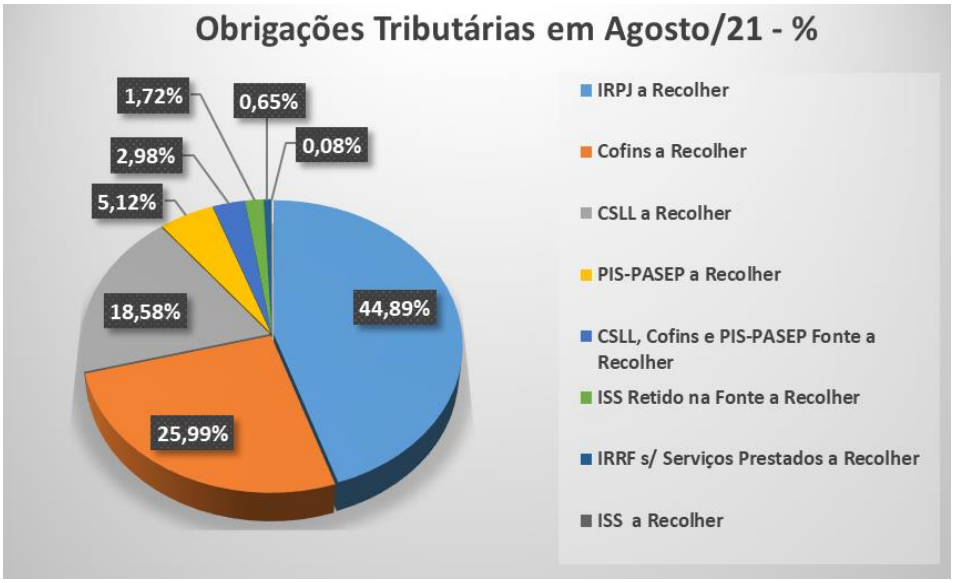

- A movimentação mensal da rubrica se dá ao reconhecimento da apuração de impostos sobre vendas, contratação de serviços de terceiros e apuração de impostos trimestrais (IRPJ e CSLL), onde, através dos balancetes disponibilizados, observa-se a falta de recolhimentos dos impostos. Ademais, foram disponibilizadas memórias de cálculo dos impostos PIS, COFINS, IRPJ e CSLL, para o período em análise, onde pode-se validar a movimentação mensal, condizentes com os valores apurados em agosto de 2021, com a escrituração contábil.

72-936.1 CT|AL/MM/JP

Fone: +55 11 3211-3010 / Fax: +55 11 3255-3727
R. Major Quedinho, 111 - 18° andar • Centro
01050-030 • São Paulo/SP
lasproconsultores.com.br

Fone: + 39-02 79 47 65 / Fax: + 39-02 78 44 97
Via Visconti di Modrone n° 8/10
20122 • Milão/Itália
edoardoricci.it

Este documento é cópia do original, assinado digitalmente por ORESTE NESTOR DE SOUZA LASPRO, protocolado em 14/10/2021 às 18:54 , sob o número WSBO21703370104
Para conferir o original, acesse o site https://esaj.tjsp.jus.br/pastadigital/pg/abrirConferenciaDocumento.do, informe o processo 0015005-58.2019.8.26.0564 e código BCEF1BB.

LASPRO
CONSULTORES

Endividamento Tributário - Passivo Circulante - Em R$

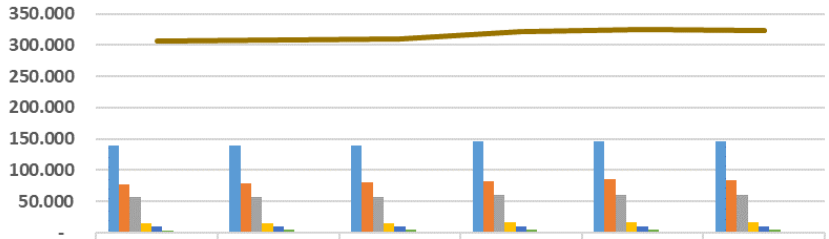

	mar/21	abr/21	mai/21	jun/21	jul/21	ago/21
IRPJ a Recolher	139.925	139.925	139.925	145.439	145.439	145.439
Cofins a Recolher	78.041	79.135	80.229	81.982	85.573	84.199
CSLL a Recolher	56.805	56.805	56.805	60.193	60.193	60.193
PIS-PASEP a Recolher	15.257	15.494	15.731	16.111	16.889	16.591
CSLL, Cofins e PIS-PASEP Fonte a Recolher	9.664	9.664	9.664	9.664	9.664	9.664
ISS Retido na Fonte a Recolher	3.969	4.412	4.477	5.047	5.047	5.579
IRRF s/ Serviços Prestados a Recolher	2.115	2.115	2.115	2.115	2.115	2.115
ICMS a Recolher	1.040	1.039	1.039	1.039	-	-
ISS a Recolher	244	244	244	244	244	244
Total	307.060	308.834	310.230	321.833	325.163	324.025

- As **Obrigações Tributárias** reconhecidas no passivo não circulante, referem-se a Parcelamentos Fiscais e Parcelamento de ICMS, apresentando reduções mensais, totalizando, em agosto de 2021, R$ 524.494 (quinhentos e vinte e quatro mil, quatrocentos e noventa e quatro reais). Conforme reportado em relatórios anteriores, as reduções referem-se a recolhimento de tributos conforme descrição dos valores no extrato bancário, permanecendo pendentes de esclarecimentos os valores descritos abaixo:
  - Em 23 julho de 2020, houve pagamento tributário no valor de R$ 43.442 (quarenta e três mil, quatrocentos e quarenta e dois reais), conforme balancete analítico e extrato bancário desse período, sendo escriturado da seguinte maneira: R$ 15.102 (quinze mil, cento e dois reais) como pagamento de Parcelamento de ICMS e R$ 28.340 (vinte e oito mil, trezentos e quarenta reais) como Juros s/ Empréstimos e

Fone: +55 11 3211-3010 / Fax: +55 11 3255-3727
R. Major Quedinho, 111 - 18° andar • Centro
01050-030 • São Paulo/SP
lasproconsultores.com.br

Fone: + 39-02 79 47 65 / Fax: + 39-02 78 44 97
Via Visconti di Modrone n° 8/10
20122 • Milão/Itália
edoardoricci.it

Este documento é cópia do original, assinado digitalmente por ORESTE NESTOR DE SOUZA LASPRO, protocolado em 14/10/2021 às 18:54 , sob o número WSBO21703370104
Para conferir o original, acesse o site https://esaj.tjsp.jus.br/pastadigital/pg/abrirConferenciaDocumento.do, informe o processo 0015005-58.2019.8.26.0564 e código BCEF1BB.

LASPRO
CONSULTORES

Financiamentos, este último causando estranheza, tendo em vista tratar-se de parcelamento de obrigações estaduais, relativo ao ICMS, sendo necessário maiores esclarecimentos.

- No mês de setembro de 2020 não foi identificado no balancete de verificação pagamentos relativos aos Parcelamentos Fiscais, sendo necessário maiores esclarecimentos.

15. A rubrica **Outras Obrigações** soma, em agosto de 2021, R$ 85.462 (oitenta e cinco mil, quatrocentos e sessenta e dois reais), composto por IPTU a Pagar, com 87%, e Prestadores de Serviços Diversos PJ, com 13%.

- Observa-se que o crescimento mensal na alínea se refere a IPTU a Pagar, sem apresentar pagamentos.

16. Com aumentos mensais, os valores de **Empréstimos e Financiamentos** somam, em agosto de 2021, R$ 165.219 (cento e sessenta e cinco mil, duzentos e dezenove reais), relativos a valores recebidos da coligada **MARTIN BIANCO COMPRESSORES**, estando devidamente conciliado com as informações contábeis da credora.

17. Com **Patrimônio Líquido** a descoberto em R$ 4.387.104 (quatro milhões, trezentos e oitenta e sete mil, cento e quatro reais), devido a prejuízos acumulados, somados a reserva de lucro, ambos de exercícios anteriores, que acrescidos aos resultados auferidos de janeiro a agosto de 2021, resulta em **Prejuízos Acumulados** no montante de R$ 4.767.728 (quatro milhões, setecentos e sessenta e sete mil, setecentos e vinte e oito reais).

Fone: +55 11 3211-3010 / Fax: +55 11 3255-3727
R. Major Quedinho, 111 - 18° andar • Centro
01050-030 • São Paulo/SP
lasproconsultores.com.br

Fone: + 39-02 79 47 65 / Fax: + 39-02 78 44 97
Via Visconti di Modrone n° 8/10
20122 • Milão/Itália
edoardoricci.it

Este documento é cópia do original, assinado digitalmente por ORESTE NESTOR DE SOUZA LASPRO, protocolado em 14/10/2021 às 18:54 , sob o número WSBO21703370104
Para conferir o original, acesse o site https://esaj.tjsp.jus.br/pastadigital/pg/abrirConferenciaDocumento.do, informe o processo 0015005-58.2019.8.26.0564 e código BCEF1BB.

LASPRO
CONSULTORES

- Observa-se que a movimentação da rubrica está atrelada aos resultados auferidos no exercício 2021.

Em R$

Balanço Patrimonial	mar/21	abr/21	mai/21	jun/21	jul/21	ago/21
Passivo	**1.120.845**	**1.133.451**	**1.149.631**	**1.092.045**	**1.105.400**	**1.150.945**
Circulante	**4.807.740**	**4.814.455**	**4.806.923**	**4.826.077**	**4.832.624**	**4.848.336**
Fornecedores	4.438.850	4.438.850	4.438.850	4.438.850	4.438.850	4.438.850
Obrigações Tributárias	307.060	308.834	310.230	321.833	325.163	324.025
Outras Obrigações	61.830	66.771	57.843	65.393	68.611	85.462
Não Circulante	**681.279**	**687.396**	**700.467**	**684.332**	**679.483**	**689.713**
Empréstimos e financiamentos	11.374	41.617	78.697	99.599	131.553	165.219
Obrigações Tributárias	669.905	645.779	621.770	584.732	547.930	524.494
Patrimonio líquido	**- 4.368.173**	**- 4.368.400**	**- 4.357.759**	**- 4.418.363**	**- 4.406.707**	**- 4.387.104**
Capital Social	380.624	380.624	380.624	380.624	380.624	380.624
Reserva de Lucro	1.167.353	1.167.353	1.167.353	1.167.353	1.167.354	1.167.354
Lucros/Prejuízos Acumulados	- 5.983.292	- 5.983.292	- 5.983.292	- 5.983.292	- 5.983.292	- 5.983.292
Lucros/Prejuízos do Exercicio	**67.141**	**66.915**	**77.555**	**16.951**	**28.607**	**48.210**

18. Com base nas informações patrimoniais apresentadas nos quadros acima, pôde-se proceder à análise dos **indicadores de liquidez**, que continuam apontando situação insatisfatória por consequência do expressivo montante devido aos Fornecedores, como segue:

- A **Liquidez Corrente** demonstra a capacidade de quitação de cada real devido em obrigação em curto prazo, registrados no passivo circulante, utilizando-se dos disponíveis e realizáveis - ativo circulante, tendo, em agosto de 2021, capacidade de liquidação de R$ 0,15 (quinze centavos de real) para honrar cada real devido.
- A **Liquidez Geral** mede a liquidez do total de dívidas constituídas ao utilizar todos os direitos (neste cálculo, não se considera os bens imobilizados e intangíveis para liquidação), finalizando agosto de 2021 com capacidade de quitação R$ 0,13 (treze centavos de real).

72-936.1 CT|AL/MM/JP

Fone: +55 11 3211-3010 / Fax: +55 11 3255-3727
R. Major Quedinho, 111 - 18° andar • Centro
01050-030 • São Paulo/SP
lasproconsultores.com.br

Fone: + 39-02 79 47 65 / Fax: + 39-02 78 44 97
Via Visconti di Modrone n° 8/10
20122 • Milão/Itália
edoardoricci.it

Este documento é cópia do original, assinado digitalmente por ORESTE NESTOR DE SOUZA LASPRO, protocolado em 14/10/2021 às 18:54 , sob o número WSBO21703370104
Para conferir o original, acesse o site https://esaj.tjsp.jus.br/pastadigital/pg/abrirConferenciaDocumento.do, informe o processo 0015005-58.2019.8.26.0564 e código BCEF1BB.

LASPRO
CONSULTORES

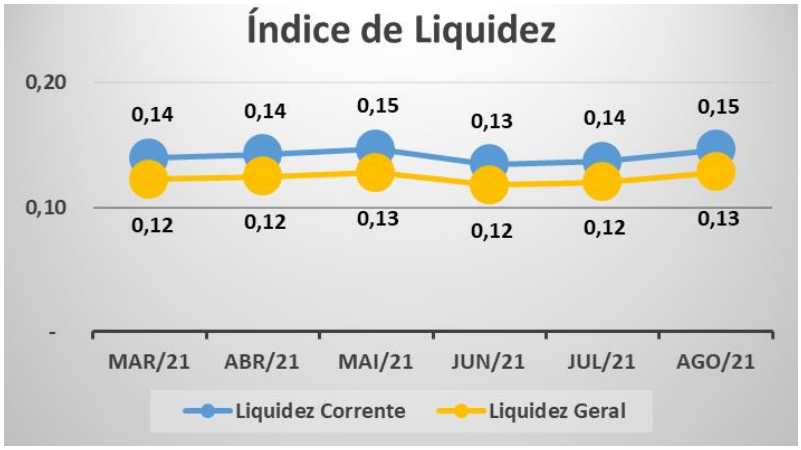

19. O Índice de **Endividamento** geral apura o percentual que a participação do capital de terceiros (dívidas) representa do ativo total, demonstrando o grau de dependência financeira. A Recuperanda apresentou tendência decrescente no exercício 2021, com exceção do mês de junho, em detrimento a redução dos Ativos nesse período, permanecendo em situação insatisfatória, já que as dívidas superam a avaliação dos ativos, incluindo os bens imobilizados, em 381%.

Índices de Liquidez	mar/21	abr/21	mai/21	jun/21	jul/21	ago/21
Endividamento Geral	490%	485%	479%	505%	499%	481%

B. Demonstração do Resultado do Exercício

20. No exercício 2021, até agosto, a Recuperanda auferiu **Receita** na importância de R$ 535.197 (quinhentos e trinta e cinco mil, cento e noventa e sete reais), onde 71% referem-se à prestação de serviços e o restante a venda de mercadoria, ambos no mercado interno.

72-936.1 CT|AL/MM/JP

Fone: +55 11 3211-3010 / Fax: +55 11 3255-3727
R. Major Quedinho, 111 - 18° andar • Centro
01050-030 • São Paulo/SP
lasproconsultores.com.br

Fone: + 39-02 79 47 65 / Fax: + 39-02 78 44 97
Via Visconti di Modrone n° 8/10
20122 • Milão/Itália
edoardoricci.it

Este documento é cópia do original, assinado digitalmente por ORESTE NESTOR DE SOUZA LASPRO, protocolado em 14/10/2021 às 18:54 , sob o número WSBO21703370104
Para conferir o original, acesse o site https://esaj.tjsp.jus.br/pastadigital/pg/abrirConferenciaDocumento.do, informe o processo 0015005-58.2019.8.26.0564 e código BCEF1BB.

LASPRO
CONSULTORES

- Observa-se, no gráfico abaixo, a evolução do faturamento do período de 12 (doze) meses:

21. Considerando as deduções relativas aos impostos incidentes sobre vendas, a **Receita Líquida** soma, de forma acumulada, até agosto de 2021, R$ 499.150 (quatrocentos e noventa e nove mil, cento e cinquenta reais).

22. Os Custos foram reconhecidos somente nos meses de junho e julho de 2021, totalizando R$ 58.801 (cinquenta e oito mil, oitocentos e um reais), relativos as mercadorias vendidas.

Fone: +55 11 3211-3010 / Fax: +55 11 3255-3727
R. Major Quedinho, 111 - 18° andar • Centro
01050-030 • São Paulo/SP
lasproconsultores.com.br

Fone: + 39-02 79 47 65 / Fax: + 39-02 78 44 97
Via Visconti di Modrone n° 8/10
20122 • Milão/Itália
edoardoricci.it

Este documento é cópia do original, assinado digitalmente por ORESTE NESTOR DE SOUZA LASPRO, protocolado em 14/10/2021 às 18:54 , sob o número WSBO21703370104
Para conferir o original, acesse o site https://esaj.tjsp.jus.br/pastadigital/pg/abrirConferenciaDocumento.do, informe o processo 0015005-58.2019.8.26.0564 e código BCEF1BB.

LASPRO
CONSULTORES

23. As **Despesas Operacionais** somaram, de janeiro a agosto de 2021, R$ 57.892 (cinquenta e sete mil, oitocentos e noventa e dois reais), consumindo 12% da Receita Líquida, distribuídos nas rubricas:

- **Despesas Administrativas** com R$ 41.788 (quarenta e um mil, setecentos e oitenta e oito reais), sendo que 55% correspondem a despesas com Serviços de Terceiros.
    - Nota-se, em julho e agosto de 2021, estorno de valores na alínea de Serviços de Terceiros no total de R$ 34.434 (trinta e quatro mil, quatrocentos e trinta e quatro reais), afetando diretamente o resultado auferido nesse período, sendo necessários maiores esclarecimentos.
- **Impostos, Taxas e Contribuições,** sem apresentar movimentação**,** mantêm saldo de R$ 104 (cento e quatro reais), relativos a taxas diversas.
- **Depreciações** somam, de forma acumulada, até agosto de 2021, R$ 16.000 (dezesseis mil reais), onde tal montante não representa dispêndios financeiros para a Recuperanda.

24. A rubrica **Receita/Despesa Financeira** reconheceu, de janeiro a agosto de 2021, gastos de R$ 309.408 (trezentos e nove mil, quatrocentos e oito reais), dos quais 99% refere-se ao reconhecimento de juros sobre empréstimos e financiamentos.

- Conforme mencionado em relatórios anteriores, causam estranheza os valores escriturados nesta alínea, sendo necessária a conciliação, vez que os valores, conforme extratos disponibilizados, estão relacionados a débitos de pagamento de impostos parcelados, sendo a correta classificação em alínea de multa e juros sobre o referido imposto.

Fone: +55 11 3211-3010 / Fax: +55 11 3255-3727
R. Major Quedinho, 111 - 18° andar • Centro
01050-030 • São Paulo/SP
lasproconsultores.com.br

Fone: + 39-02 79 47 65 / Fax: + 39-02 78 44 97
Via Visconti di Modrone n° 8/10
20122 • Milão/Itália
edoardoricci.it

Este documento é cópia do original, assinado digitalmente por ORESTE NESTOR DE SOUZA LASPRO, protocolado em 14/10/2021 às 18:54 , sob o número WSBO21703370104
Para conferir o original, acesse o site https://esaj.tjsp.jus.br/pastadigital/pg/abrirConferenciaDocumento.do, informe o processo 0015005-58.2019.8.26.0564 e código BCEF1BB.

LASPRO
CONSULTORES

25. No exercício 2021 até agosto, foi constituída **Provisão IR/CSLL** no valor de R$ 24.839 (vinte e quatro mil, oitocentos e trinta e nove reais), apurados sobre o lucro contábil.

- Foi disponibilizada a base de cálculo dos referidos impostos para a validação dos saldos contábeis.

26. A Recuperanda auferiu **Lucro** contábil no valor de R$ 48.210 (quarenta e oito mil, duzentos e dez reais), até agosto de 2021, indicando que a operação se faz superavitária. Entretanto, analisando isoladamente os resultados auferidos no exercício 2021, os meses de maio e julho e agosto, se deram positivos pelo estorno de despesa referente a alínea Serviços Prestados por Terceiros.

Em R$ - mensal

Demonstração de Resultado - R$	mar/21	abr/21	mai/21	jun/21	jul/21	ago/21	2021
Receita	**58.887**	**36.463**	**36.463**	**58.414**	**119.700**	**73.912**	**535.197**
Venda	58.887	36.463	36.463	58.414	119.700	73.912	535.197
(-) Impostos	- 2.149	- 1.331	- 1.331	- 2.132	- 14.083	- 9.043	- 36.047
Receita Liquida	**56.737**	**35.132**	**35.132**	**56.282**	**105.617**	**64.869**	**499.150**
(-) Custos	-	-	-	- 26.021	- 32.781		- 58.801
Resultado Bruto	**56.737**	**35.132**	**35.132**	**30.261**	**72.837**	**64.869**	**440.349**
Despesas Operacionais	**- 4.622**	**- 3.374**	**7.759**	**- 23.127**	**- 2.081**	**- 13.349**	**- 57.892**
(-) Despesas Administrativas e Gerais	- 2.518	- 1.374	9.759	- 21.127	- 81	- 11.349	- 41.788
(-) Impotos / Taxas/Contribuições	- 104	-	-	0	- 0	-	- 104
(-) Depreciações	- 2.000	- 2.000	- 2.000	- 2.000	- 2.000	- 2.000	- 16.000
Resultado Operacional Liquido	**52.116**	**31.758**	**42.891**	**7.133**	**70.756**	**51.520**	**382.458**
Resultado Financeiro	**- 32.096**	**- 31.984**	**- 32.251**	**- 58.836**	**- 59.100**	**- 31.918**	**- 309.408**
Receita/Despesa financeira	- 32.096	- 31.984	- 32.251	- 58.836	- 59.100	- 31.918	- 309.408
Resultado antes do IR/CSLL	**20.020**	**- 226**	**10.640**	**- 51.702**	**11.656**	**19.603**	**73.050**
Provisão IR/CSLL	- 15.938	-	-	- 8.902	-	-	- 24.839
Resultado do exercicio	**4.082**	**- 226**	**10.640**	**- 60.604**	**11.656**	**19.603**	**48.210**

27. Em análise ao resumo da **DRE**, temos:

72-936.1 CT|AL/MM/JP

Fone: +55 11 3211-3010 / Fax: +55 11 3255-3727
R. Major Quedinho, 111 - 18° andar • Centro
01050-030 • São Paulo/SP
lasproconsultores.com.br

Fone: + 39-02 79 47 65 / Fax: + 39-02 78 44 97
Via Visconti di Modrone n° 8/10
20122 • Milão/Itália
edoardoricci.it

Este documento é cópia do original, assinado digitalmente por ORESTE NESTOR DE SOUZA LASPRO, protocolado em 14/10/2021 às 18:54 , sob o número WSBO21703370104
Para conferir o original, acesse o site https://esaj.tjsp.jus.br/pastadigital/pg/abrirConferenciaDocumento.do, informe o processo 0015005-58.2019.8.26.0564 e código BCEF1BB.

LASPRO
CONSULTORES

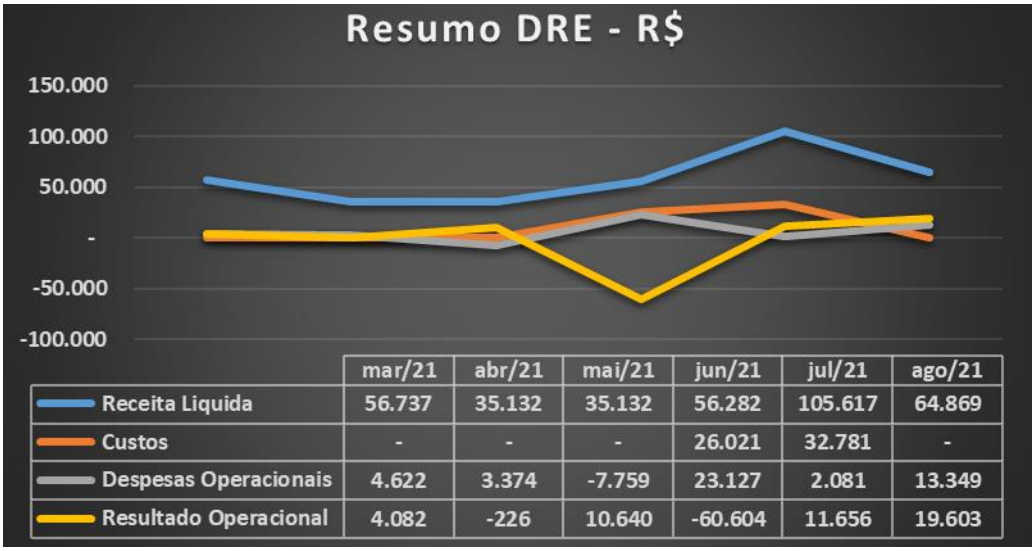

	mar/21	abr/21	mai/21	jun/21	jul/21	ago/21
Receita Liquida	56.737	35.132	35.132	56.282	105.617	64.869
Custos	-	-	-	26.021	32.781	-
Despesas Operacionais	4.622	3.374	-7.759	23.127	2.081	13.349
Resultado Operacional	4.082	-226	10.640	-60.604	11.656	19.603

- **Receita Líquida X Custos**: Reconhecidos apenas nos meses de junho e julho de 2021, os Custos não estão diretamente ligados a realização da Receita Líquida.
- **Receita Líquida X Despesas Operacionais**: As Despesas Operacionais apresentaram similaridade com a flutuação da Receita Líquida, indicando que ambas estão correlacionadas, com exceção dos meses de maio, julho e agosto de 2021, em detrimento aos estornos de valores.
- **Receita Líquida X Resultado do Período**: O Resultado do Período apresenta linearidade com a tendência da Receita Líquida. Entretanto, as despesas financeiras influenciam diretamente no resultado auferido, somados aos demais gastos operacionais e custos incorridos, refletido principalmente no mês de junho de 2021.

72-936.1 CT|AL/MM/JP

Fone: +55 11 3211-3010 / Fax: +55 11 3255-3727
R. Major Quedinho, 111 - 18° andar • Centro
01050-030 • São Paulo/SP
lasproconsultores.com.br

Fone: + 39-02 79 47 65 / Fax: + 39-02 78 44 97
Via Visconti di Modrone n° 8/10
20122 • Milão/Itália
edoardoricci.it

Este documento é cópia do original, assinado digitalmente por ORESTE NESTOR DE SOUZA LASPRO, protocolado em 14/10/2021 às 18:54 , sob o número WSBO21703370104
Para conferir o original, acesse o site https://esaj.tjsp.jus.br/pastadigital/pg/abrirConferenciaDocumento.do, informe o processo 0015005-58.2019.8.26.0564 e código BCEF1BB.

LASPRO
CONSULTORES

C. Fluxo de Caixa

28. Conforme mencionado em relatórios anteriores, não são disponibilizados relatórios de Fluxo de Caixa dos períodos analisados. Ademais, em abril de 2021, a Recuperanda enviou livro razão da alínea Caixa, nomeando este como relatório de Fluxo de Caixa, onde ressalta-se que o arquivo disponibilizado não atende a solicitação desta Administradora Judicial.

D. Funcionários

29. Não foram disponibilizadas informações sobre a existência de colaboradores. Além disso, nota-se que não há registro, na contabilidade, de obrigações trabalhistas e previdenciárias.

E. Impostos

30. Foram disponibilizadas as apurações mensais de ICMS, PIS, COFINS e ISS, relativas ao período analisado, que condizem com o montante escriturado no mês e com o registro de notas fiscais de serviços prestados, com exceção da Apuração de ICMS, que diverge do saldo contábil.

Fone: +55 11 3211-3010 / Fax: +55 11 3255-3727
R. Major Quedinho, 111 - 18° andar • Centro
01050-030 • São Paulo/SP
lasproconsultores.com.br

Fone: + 39-02 79 47 65 / Fax: + 39-02 78 44 97
Via Visconti di Modrone n° 8/10
20122 • Milão/Itália
edoardoricci.it

Este documento é cópia do original, assinado digitalmente por ORESTE NESTOR DE SOUZA LASPRO, protocolado em 14/10/2021 às 18:54 , sob o número WSBO21703370104
Para conferir o original, acesse o site https://esaj.tjsp.jus.br/pastadigital/pg/abrirConferenciaDocumento.do, informe o processo 0015005-58.2019.8.26.0564 e código BCEF1BB.

LASPRO
CONSULTORES

II.2. MARTIN BIANCO COMPRESSORES PEÇAS E SERVIÇOS – EIRELI

A. Balanço Patrimonial

31. A rubrica **Disponível**, correspondendo a 11% do ativo total em agosto de 2021, equivalente a importância de R$ 258.078 (duzentos e cinquenta e oito mil e setenta e oito reais), registrou redução de 8% nesse período, estando os valores segregados em:

- Bancos Conta Movimento mantida junto ao Banco Itaú, principal responsável pelas oscilações da rubrica, soma, em agosto de 2021, R$ 257.157 (duzentos e cinquenta e sete mil, cento e cinquenta e sete reais), apresentando nesse período movimentação média de aproximadamente R$ 395 mil (trezentos e noventa e cinco mil reais), devidamente suportado pelo extrato bancário.
- Caixa soma, em agosto de 2021, saldo de R$ 920 (novecentos e vinte reais), para o qual não foi disponibilizado relatório que suporte o saldo contábil apresentado.

32. Os valores a receber de **Clientes** apresentaram, nos últimos seis meses, constante movimentação, detendo, em agosto de 2021, redução de 8%, totalizando R$ 1.379.687 (um milhão, trezentos e setenta e nove mil, seiscentos e oitenta e sete reais), equivalente a 60% do ativo total. Não foram disponibilizados relatórios financeiros que suportem os saldos contábeis apresentados, impossibilitando a análise dos valores envolvidos.

Fone: +55 11 3211-3010 / Fax: +55 11 3255-3727
R. Major Quedinho, 111 - 18° andar • Centro
01050-030 • São Paulo/SP
lasproconsultores.com.br

Fone: + 39-02 79 47 65 / Fax: + 39-02 78 44 97
Via Visconti di Modrone n° 8/10
20122 • Milão/Itália
edoardoricci.it

Este documento é cópia do original, assinado digitalmente por ORESTE NESTOR DE SOUZA LASPRO, protocolado em 14/10/2021 às 18:54 , sob o número WSBO21703370104
Para conferir o original, acesse o site https://esaj.tjsp.jus.br/pastadigital/pg/abrirConferenciaDocumento.do, informe o processo 0015005-58.2019.8.26.0564 e código BCEF1BB.

LASPRO
CONSULTORES

33. Em agosto de 2021, os **Outros Créditos** registraram crescimento de 51%, atingindo R$ 363.550 (trezentos e sessenta e três mil, quinhentos e cinquenta reais), dos quais 54% referem-se a Adiantamento a Fornecedores, 45% a Empréstimos a Martin Bianco Comércio, estando este valor conciliado entre as empresas, e o restante a Adiantamento de Férias.

- Não foram disponibilizados relatórios para a validação dos saldos contábeis.

34. Os **Tributos a Recuperar** referem-se ao ICMS a Recuperar no montante de R$ 90.660 (noventa mil, seiscentos e sessenta reais) em agosto de 2021.

- Foi disponibilizado livro de apuração de ICMS de agosto de 2021, não apresentando montante a recolher ou a compensar, divergente do saldo contábil do mesmo período.

35. Os **Estoques**, em agosto de 2021, registraram redução de 7%, totalizando R$ 69.882 (sessenta e nove mil, oitocentos e oitenta e dois reais), referente unicamente a Mercadorias para Revenda.

- Não foi disponibilizado controle de estoque para a validação do saldo contábil.

36. O ativo não circulante, composto unicamente pelo **Imobilizado**, não apresenta evidências de aquisições e/ou baixas em agosto de 2021, finalizando o período com saldo de **Imobilizado** líquido de R$ 122.448 (cento e vinte e dois mil, quatrocentos e quarenta e oito reais).

Fone: +55 11 3211-3010 / Fax: +55 11 3255-3727
R. Major Quedinho, 111 - 18° andar • Centro
01050-030 • São Paulo/SP
lasproconsultores.com.br

Fone: + 39-02 79 47 65 / Fax: + 39-02 78 44 97
Via Visconti di Modrone n° 8/10
20122 • Milão/Itália
edoardoricci.it

Este documento é cópia do original, assinado digitalmente por ORESTE NESTOR DE SOUZA LASPRO, protocolado em 14/10/2021 às 18:54 , sob o número WSBO21703370104
Para conferir o original, acesse o site https://esaj.tjsp.jus.br/pastadigital/pg/abrirConferenciaDocumento.do, informe o processo 0015005-58.2019.8.26.0564 e código BCEF1BB.

LASPRO
CONSULTORES

- Observa-se o reconhecimento de **Depreciação** mensal no período analisado, sendo que esta despesa não acarreta dispêndio financeiro.

Em R$

Balanço Patrimonial	mar/21	abr/21	mai/21	jun/21	jul/21	ago/21
Ativo	**2.369.942**	**2.269.428**	**2.180.703**	**2.258.138**	**2.307.610**	**2.284.304**
Circulante	**2.244.407**	**2.145.083**	**2.057.549**	**2.133.260**	**2.183.948**	**2.161.857**
Disponível	277.258	220.938	119.143	66.995	279.834	258.078
Clientes	1.654.110	1.577.360	1.557.788	1.709.662	1.494.502	1.379.687
Outros Créditos	150.299	187.006	207.929	177.788	240.969	363.550
Tributos a Recuperar	89.871	93.868	93.868	93.868	93.868	90.660
Estoques	72.869	65.910	78.820	84.947	74.774	69.882
Não Circulante	**125.535**	**124.344**	**123.154**	**124.878**	**123.663**	**122.448**
Imobilizado	**125.535**	**124.344**	**123.154**	**124.878**	**123.663**	**122.448**
Bens Móveis	*138.586*	*138.586*	*138.586*	*141.501*	*141.501*	*141.501*
(-) Depreciação	*- 13.051*	*- 14.242*	*- 15.432*	*- 16.623*	*- 17.838*	*- 19.053*

37. No último semestre, o **Endividamento** total manteve tendência crescente, finalizando agosto de 2021 com o montante de R$ 3.098.174 (três milhões, noventa e oito mil, cento e setenta e quatro reais), ilustrado no gráfico abaixo:

72-936.1 CT|AL/MM/JP

Fone: +55 11 3211-3010 / Fax: +55 11 3255-3727
R. Major Quedinho, 111 - 18° andar • Centro
01050-030 • São Paulo/SP
lasproconsultores.com.br

Fone: + 39-02 79 47 65 / Fax: + 39-02 78 44 97
Via Visconti di Modrone n° 8/10
20122 • Milão/Itália
edoardoricci.it

Este documento é cópia do original, assinado digitalmente por ORESTE NESTOR DE SOUZA LASPRO, protocolado em 14/10/2021 às 18:54 , sob o número WSBO21703370104
Para conferir o original, acesse o site https://esaj.tjsp.jus.br/pastadigital/pg/abrirConferenciaDocumento.do, informe o processo 0015005-58.2019.8.26.0564 e código BCEF1BB.

LASPRO
CONSULTORES

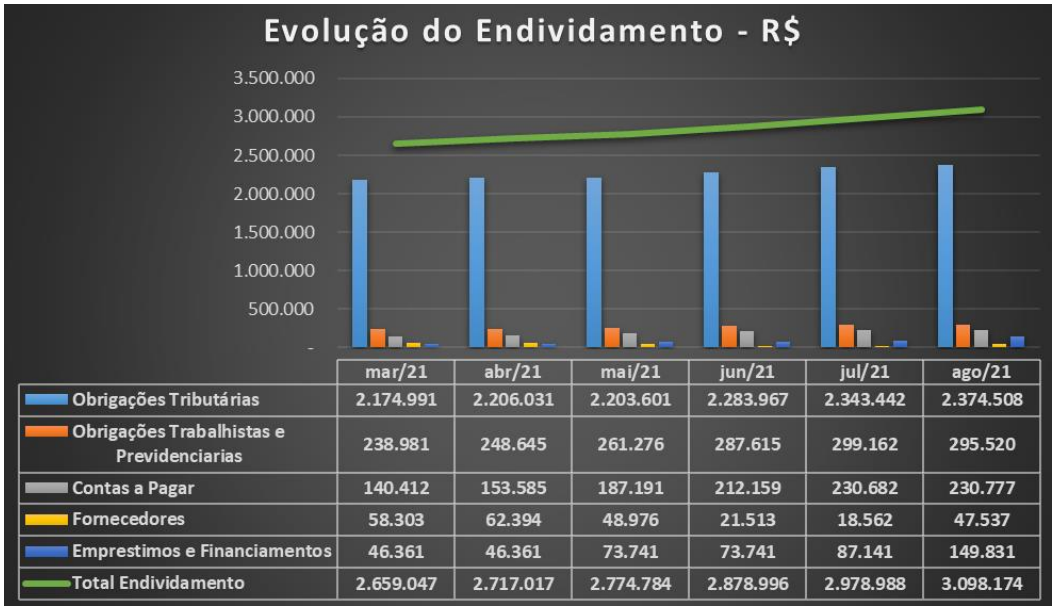

	mar/21	abr/21	mai/21	jun/21	jul/21	ago/21
Obrigações Tributárias	2.174.991	2.206.031	2.203.601	2.283.967	2.343.442	2.374.508
Obrigações Trabalhistas e Previdenciarias	238.981	248.645	261.276	287.615	299.162	295.520
Contas a Pagar	140.412	153.585	187.191	212.159	230.682	230.777
Fornecedores	58.303	62.394	48.976	21.513	18.562	47.537
Emprestimos e Financiamentos	46.361	46.361	73.741	73.741	87.141	149.831
Total Endividamento	2.659.047	2.717.017	2.774.784	2.878.996	2.978.988	3.098.174

38. Os **Empréstimos e Financiamentos,** alocados no passivo circulante e passivo não circulante, somam, em agosto de 2021, R$ 149.831 (cento e quarenta e nove mil, oitocentos e trinta e um reais), correspondendo a 5% do endividamento total, onde:

- No passivo circulante, a obrigação financeira constituída junto à Caixa Econômica Federal em julho de 2019 mantém saldo de R$ 19.663 (dezenove mil, seiscentos e sessenta e três reais), não apresentando variação até agosto de 2021.
- No passivo não circulante, refere-se a **MARTIN BIANCO COMÉRCIO**, somando R$ 130.168 (cento e trinta mil, cento e sessenta e oito reais), apontando crescimento de 72% em agosto de 2021, estando os valores conciliados entre as Recuperandas.

39. Apresentado variações constantes, as obrigações com **Fornecedores** correspondem a 2% do endividamento total em

Fone: +55 11 3211-3010 / Fax: +55 11 3255-3727
R. Major Quedinho, 111 - 18° andar • Centro
01050-030 • São Paulo/SP
lasproconsultores.com.br

Fone: + 39-02 79 47 65 / Fax: + 39-02 78 44 97
Via Visconti di Modrone n° 8/10
20122 • Milão/Itália
edoardoricci.it

Este documento é cópia do original, assinado digitalmente por ORESTE NESTOR DE SOUZA LASPRO, protocolado em 14/10/2021 às 18:54 , sob o número WSBO21703370104
Para conferir o original, acesse o site https://esaj.tjsp.jus.br/pastadigital/pg/abrirConferenciaDocumento.do, informe o processo 0015005-58.2019.8.26.0564 e código BCEF1BB.

LASPRO
CONSULTORES

agosto de 2021, somando R$ 47.537 (quarenta e sete mil, quinhentos e trinta e sete reais), com crescimento de 156%, em relação ao mês anterior. Não foi disponibilizado relatório financeiro que sustente o saldo contábil apresentado, impossibilitando a análise dos valores envolvidos.

40. A rubrica **Obrigações Tributárias** somou, em agosto de 2021, R$ 2.374.508 (dois milhões, trezentos e setenta e quatro mil, quinhentos e oito reais), alocados no passivo circulante e passivo não circulante, correspondendo a 77% do endividamento total.

- No passivo circulante, em linha crescente, os débitos fiscais perfazem o montante de R$ 1.092.011 (um milhão, noventa e dois mil e onze reais). Os aumentos mensais decorrem, principalmente, do reconhecimento dos impostos referentes à operação comercial da empresa, que não apresentam recolhimento, conforme balancetes disponibilizados.

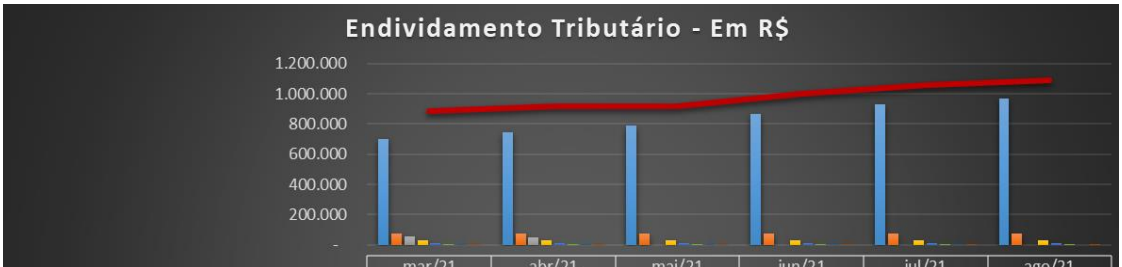

	mar/21	abr/21	mai/21	jun/21	jul/21	ago/21
Simples Nacional (DAS) a Recolher	702.522	742.573	793.489	869.625	929.751	966.167
IRRF s/ Folha a Recolher	74.238	74.597	74.859	76.705	76.644	74.284
IRRF s/ Pró-Labore a Recolher	58.916	50.008				
ISS a Recolher	30.296	30.296	30.296	30.296	30.296	30.296
CSLL, Cofins e PIS-PASEP Fonte a Recolher	13.856	13.662	13.508	14.288	14.380	14.639
IRRF s/ Serviços Prestados a Recolher	4.312	4.357	4.312	4.564	4.620	4.673
ICMS a Recolher	3.208	3.208	3.208	3.208	3.208	
ISS Retido na Fonte a Recolher	1.351	1.039	1.430	2.783	2.045	1.951
Total	888.700	919.741	921.103	1.001.470	1.060.944	1.092.011

Fone: +55 11 3211-3010 / Fax: +55 11 3255-3727
R. Major Quedinho, 111 - 18° andar • Centro
01050-030 • São Paulo/SP
lasproconsultores.com.br

Fone: + 39-02 79 47 65 / Fax: + 39-02 78 44 97
Via Visconti di Modrone n° 8/10
20122 • Milão/Itália
edoardoricci.it

Este documento é cópia do original, assinado digitalmente por ORESTE NESTOR DE SOUZA LASPRO, protocolado em 14/10/2021 às 18:54 , sob o número WSBO21703370104
Para conferir o original, acesse o site https://esaj.tjsp.jus.br/pastadigital/pg/abrirConferenciaDocumento.do, informe o processo 0015005-58.2019.8.26.0564 e código BCEF1BB.

LASPRO
CONSULTORES

- O valor de maior representatividade da rubrica refere-se ao imposto Simples Nacional DAS, no montante de R$ 966.167 (novecentos e sessenta e seis mil, cento e sessenta e sete reais). Conforme já reportado em relatórios anteriores, ressalta-se que, no mês de novembro de 2020, não apresentou escrituração do valor apurado referente ao imposto Simples Nacional DAS.

- No passivo não circulante, sem apresentar movimentação no último bimestre, as **Obrigações Tributárias** referem-se a Parcelamentos de Dívidas Ativas, dos quais 95% são relativos a pendências com os pagamentos do Simples Nacional (DAS) e o restante a outros Parcelamentos Fiscais Lei 11.941/2009, mantendo, em agosto de 2021, R$ 1.282.498 (um milhão, duzentos e oitenta e dois mil, quatrocentos e noventa e oito reais).

41. As **Obrigações Trabalhistas e Previdenciárias** totalizaram, em agosto de 2021, R$ 295.520 (duzentos e noventa e cinco mil, quinhentos e vinte reais), segregados em:

Fone: +55 11 3211-3010 / Fax: +55 11 3255-3727
R. Major Quedinho, 111 - 18° andar • Centro
01050-030 • São Paulo/SP
lasproconsultores.com.br

Fone: + 39-02 79 47 65 / Fax: + 39-02 78 44 97
Via Visconti di Modrone n° 8/10
20122 • Milão/Itália
edoardoricci.it

Este documento é cópia do original, assinado digitalmente por ORESTE NESTOR DE SOUZA LASPRO, protocolado em 14/10/2021 às 18:54 , sob o número WSBO21703370104
Para conferir o original, acesse o site https://esaj.tjsp.jus.br/pastadigital/pg/abrirConferenciaDocumento.do, informe o processo 0015005-58.2019.8.26.0564 e código BCEF1BB.

LASPRO
CONSULTORES

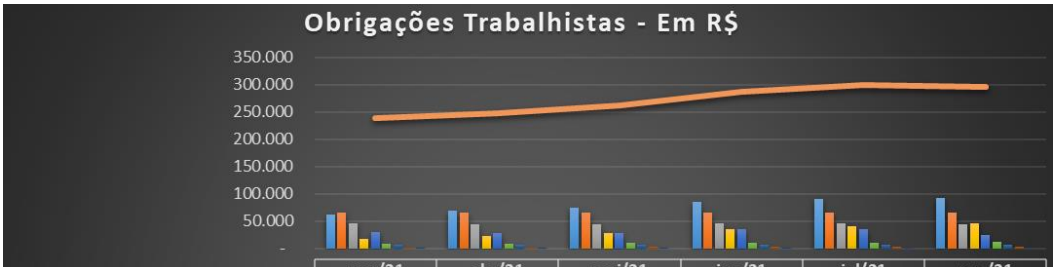

	mar/21	abr/21	mai/21	jun/21	jul/21	ago/21
Provisão para Férias	62.517	68.293	75.016	84.746	90.103	92.533
INSS a Recolher	66.108	65.893	65.666	66.091	66.013	65.491
FGTS a Recolher	45.360	44.656	44.706	45.519	45.545	44.618
Provisão para 13° Salário	17.393	23.009	28.100	34.489	40.394	45.337
Salários e Ordenados a Pagar	29.390	27.528	27.577	35.208	34.535	23.945
FGTS s/ Provisão para Férias	8.390	8.994	9.532	10.310	10.948	11.478
Contribuição Assistencial	7.342	7.342	7.342	7.342	7.342	7.342
FGTS s/ Provisão para 13° Salário	1.391	1.841	2.248	2.819	3.292	3.687
Contribuição Sindical	1.090	1.090	1.090	1.090	1.090	1.090
Obrigações Trabalhistas	238.981	248.645	261.276	287.615	299.262	295.520

- Nota-se que as variações ocorridas na rubrica se referem à escrituração dos salários, somadas as incidências devidas, além das provisões de férias e 13º salários, onde os pagamentos realizados referem-se a obrigações correntes, ficando pendentes as dívidas constituídas em períodos anteriores.
- Conforme reportado em relatórios anteriores, foram disponibilizados relatórios de Provisão de Férias e 13º Salários, porém contemplando somente a movimentação do mês, sendo necessário o envio do relatório com o saldo acumulado referente a cada período em análise.

42. Em linha crescente, a rubrica **Outras Contas a Pagar** apresenta saldo de R$ 230.777 (duzentos e trinta mil, setecentos e setenta e sete reais), em agosto de 2021, segregados em:

Fone: +55 11 3211-3010 / Fax: +55 11 3255-3727
R. Major Quedinho, 111 - 18° andar • Centro
01050-030 • São Paulo/SP
lasproconsultores.com.br

Fone: + 39-02 79 47 65 / Fax: + 39-02 78 44 97
Via Visconti di Modrone n° 8/10
20122 • Milão/Itália
edoardoricci.it

Este documento é cópia do original, assinado digitalmente por ORESTE NESTOR DE SOUZA LASPRO, protocolado em 14/10/2021 às 18:54 , sob o número WSBO21703370104
Para conferir o original, acesse o site https://esaj.tjsp.jus.br/pastadigital/pg/abrirConferenciaDocumento.do, informe o processo 0015005-58.2019.8.26.0564 e código BCEF1BB.

LASPRO
CONSULTORES

Outras Obrigações	ago/21	%
Aluguéis e Condominios a Pagar	166.499	63%
Prestadores de Servs. PJ	64.278	37%
	230.777	100%

- No balancete disponibilizado não foi possível identificar pagamentos referente a alínea de Aluguéis e Condomínios a Pagar.

43. Em constante flutuação, reflexo dos resultados mensais auferidos, o **Patrimônio Líquido** deteve saldo a descoberto de R$ 813.870 (oitocentos e treze mil, oitocentos e setenta reais), em detrimento aos Prejuízos Acumulados, somados as Reservas de Lucros, ambos de exercícios anteriores, que, acrescidos dos resultados mensais obtidos até agosto 2021, qresulta **Prejuízos Acumulados** de R$ 909.270 (novecentos e nove mil, duzentos e setenta reais).

Em R$

Balanço Patrimonial	mar/21	abr/21	mai/21	jun/21	jul/21	ago/21
Passivo	**2.369.942**	**2.269.428**	**2.180.703**	**2.258.138**	**2.307.610**	**2.284.304**
Circulante	**1.346.059**	**1.404.028**	**1.438.209**	**1.542.420**	**1.629.012**	**1.685.509**
Emprestimos e Financiamentos	19.663	19.663	19.663	19.663	19.663	19.663
Fornecedores	58.303	62.394	48.976	21.513	18.562	47.537
Obrigações Tributárias	888.700	919.741	921.103	1.001.470	1.060.944	1.092.011
Obrigações Trabalhistas	238.981	248.645	261.276	287.615	299.162	295.520
Contas a Pagar	140.412	153.585	187.191	212.159	230.682	230.777
Não Circulante	**1.312.989**	**1.312.989**	**1.336.575**	**1.336.575**	**1.349.975**	**1.412.665**
Emprést. Nac. Martin Bianco Com.	26.698	26.698	54.078	54.078	67.478	130.168
Obrigações Tributárias	1.286.290	1.286.290	1.282.498	1.282.498	1.282.498	1.282.498
Patrimonio líquido	**- 289.105**	**- 447.589**	**- 594.081**	**- 620.858**	**- 671.377**	**- 813.870**
Capital Social	95.400	95.400	95.400	95.400	95.400	95.400
Reserva de Lucro	366.169	366.169	366.169	366.169	366.169	366.169
Lucros/Prejuízos Acumulados	- 822.570	- 822.570	- 822.570	- 822.570	- 822.570	- 822.570
Lucros/Prejuízos do Exercicio	**71.896**	**- 86.588**	**- 233.080**	**- 259.857**	**- 310.376**	**- 452.869**

72-936.1 CT|AL/MM/JP

Fone: +55 11 3211-3010 / Fax: +55 11 3255-3727
R. Major Quedinho, 111 - 18° andar • Centro
01050-030 • São Paulo/SP
lasproconsultores.com.br

Fone: + 39-02 79 47 65 / Fax: + 39-02 78 44 97
Via Visconti di Modrone n° 8/10
20122 • Milão/Itália
edoardoricci.it

Este documento é cópia do original, assinado digitalmente por ORESTE NESTOR DE SOUZA LASPRO, protocolado em 14/10/2021 às 18:54 , sob o número WSBO21703370104
Para conferir o original, acesse o site https://esaj.tjsp.jus.br/pastadigital/pg/abrirConferenciaDocumento.do, informe o processo 0015005-58.2019.8.26.0564 e código BCEF1BB.

LASPRO
CONSULTORES

44. Com base nas informações patrimoniais disponibilizadas nos quadros acima, pôde-se proceder à análise dos **Índices de Liquidez** que apresentaram variações mensais, como segue:

- A **Liquidez Corrente** demonstra a capacidade de quitação de cada real devido em obrigação em curto prazo, registrados no passivo circulante, utilizando-se dos disponíveis e realizáveis - ativo circulante, apontando capacidade de liquidação de R$ 1,28 (um real e vinte e oito centavos) para honrar cada real devido em agosto de 2021, mantendo situação satisfatória.
    - Observa-se que a Recuperanda vem apresentando, nos últimos meses, decréscimo desse indicador, o que pode vir a comprometer a capacidade de quitação de sua dívida do passivo circulante.
- A **Liquidez Geral** mede a liquidez do total de dívidas constituídas ao utilizar todos os direitos (neste cálculo, não se considera os bens imobilizados e intangíveis para liquidação) apresentando tendência decrescente nos últimos meses, tendo, em agosto de 2021, liquidez de R$ 0,70 (setenta centavos de real) para liquidar cada real devido, apresentando situação insatisfatória.

72-936.1 CT|AL/MM/JP

Fone: +55 11 3211-3010 / Fax: +55 11 3255-3727
R. Major Quedinho, 111 - 18° andar • Centro
01050-030 • São Paulo/SP
lasproconsultores.com.br

Fone: + 39-02 79 47 65 / Fax: + 39-02 78 44 97
Via Visconti di Modrone n° 8/10
20122 • Milão/Itália
edoardoricci.it

Este documento é cópia do original, assinado digitalmente por ORESTE NESTOR DE SOUZA LASPRO, protocolado em 14/10/2021 às 18:54 , sob o número WSBO21703370104
Para conferir o original, acesse o site https://esaj.tjsp.jus.br/pastadigital/pg/abrirConferenciaDocumento.do, informe o processo 0015005-58.2019.8.26.0564 e código BCEF1BB.

LASPRO
CONSULTORES

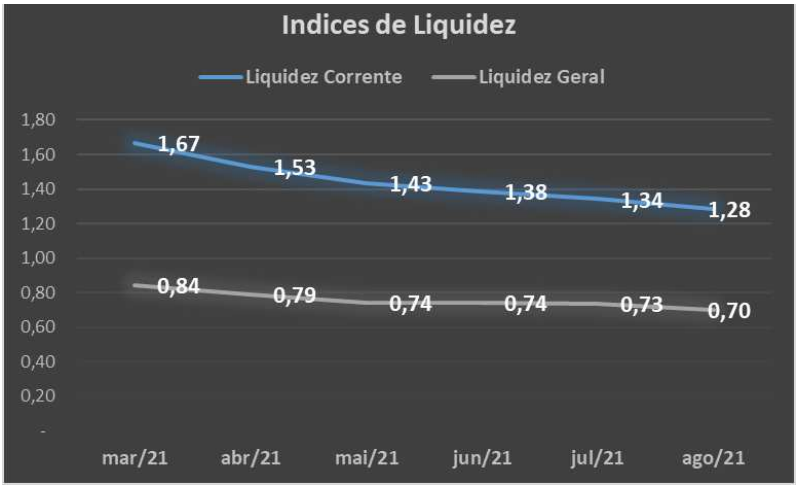

45. O **Índice de Endividamento Geral** apura o percentual que a participação do capital de terceiros (dívidas) representa do ativo total, demonstrando o grau de dependência financeira. Encerrou o período analisado em situação insatisfatória, já que a totalidade de suas obrigações supera em 36% seus bens e direitos em agosto de 2021.

Índice	mar/21	abr/21	mai/21	jun/21	jul/21	ago/21
Endividamento Geral	112%	120%	127%	127%	129%	136%

B. Resultado do Exercício

46. A **Receita** se faz composta por vendas de mercadorias e prestação de serviços, acumulando, de janeiro a agosto de 2021, a importância de R$ 2.986.277 (dois milhões, novecentos e oitenta e seis mil, duzentos e setenta e sete reais), dos quais 66% corresponde à venda de mercadoria e 34% a venda de serviços. Observa-se a evolução do faturamento do período de 12 (doze) meses, conforme gráfico abaixo:

Fone: +55 11 3211-3010 / Fax: +55 11 3255-3727
R. Major Quedinho, 111 - 18° andar • Centro
01050-030 • São Paulo/SP
lasproconsultores.com.br

Fone: + 39-02 79 47 65 / Fax: + 39-02 78 44 97
Via Visconti di Modrone n° 8/10
20122 • Milão/Itália
edoardoricci.it

Este documento é cópia do original, assinado digitalmente por ORESTE NESTOR DE SOUZA LASPRO, protocolado em 14/10/2021 às 18:54 , sob o número WSBO21703370104
Para conferir o original, acesse o site https://esaj.tjsp.jus.br/pastadigital/pg/abrirConferenciaDocumento.do, informe o processo 0015005-58.2019.8.26.0564 e código BCEF1BB.

LASPRO
CONSULTORES

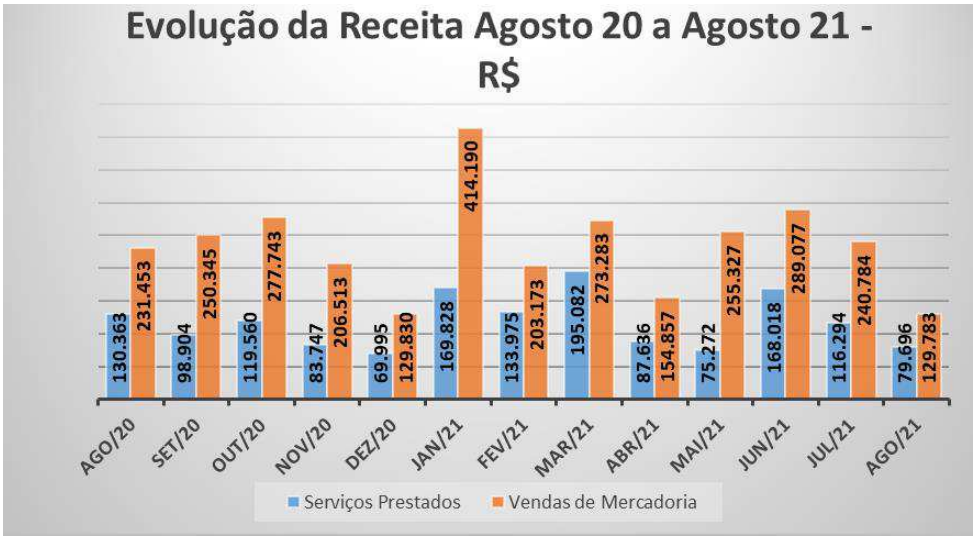

47. As deduções de vendas referem-se a impostos incidentes sobre vendas somados a devoluções, totalizando, de janeiro a agosto de 2021, R$ 532.102 (quinhentos e trinta e dois mil, cento e dois reais), consumindo 18% do faturamento auferido, restando **Receita Líquida** de R$ 2.454.175 (dois milhões, quatrocentos e cinquenta e quatro mil, cento e setenta cinco reais).

48. Os **Custos** absorveram 44% da receita líquida, equivalente a quantia de R$ 1.082.412 (um milhão, oitenta e dois mil, quatrocentos e doze reais) de forma acumulada até agosto de 2021.

49. As **Despesas Operacionais** comportam gastos relativos à pessoal, alugueis e arrendamentos, despesas gerais, impostos e taxas e depreciações, totalizando, de janeiro a agosto de 2021, R$ 1.799.302 (um milhão, setecentos e noventa e nove mil, trezentos e dois reais).

Fone: +55 11 3211-3010 / Fax: +55 11 3255-3727
R. Major Quedinho, 111 - 18° andar • Centro
01050-030 • São Paulo/SP
lasproconsultores.com.br

Fone: + 39-02 79 47 65 / Fax: + 39-02 78 44 97
Via Visconti di Modrone n° 8/10
20122 • Milão/Itália
edoardoricci.it

Este documento é cópia do original, assinado digitalmente por ORESTE NESTOR DE SOUZA LASPRO, protocolado em 14/10/2021 às 18:54 , sob o número WSBO21703370104
Para conferir o original, acesse o site https://esaj.tjsp.jus.br/pastadigital/pg/abrirConferenciaDocumento.do, informe o processo 0015005-58.2019.8.26.0564 e código BCEF1BB.

LASPRO
CONSULTORES

- Os gastos referem-se a: Despesas com Pessoal com 47%, seguido por Serviços Prestados por Terceiros com 27%, Gastos Gerais com 14% e Alugueis e Arrendamentos 12%, do montante acumulado até julho de 2021.

50. A rubrica **Despesa Financeira** é representada por juros e multas e tarifas bancárias, totalizando, de forma acumulada até agosto de 2021, R$ 25.622 (vinte e cinco mil, seiscentos e vinte e dois reais), dos quais 19% são relativos a Juros sobre Empréstimos e Financiamentos, 64% referente a Juros e Multas e 17% a Despesas Bancárias.

51. A Recuperanda auferiu, no exercício 2021, **Prejuízo** contábil no montante de R$ 452.869 (quatrocentos e cinquenta e dois mil, oitocentos e sessenta e nove reais). Analisando mensalmente o resultado, observa-se que somente nos meses de janeiro e março de 2021 a Recuperanda auferiu lucro contábil, decorrente do crescimento do faturamento nestes períodos.

72-936.1 CT|AL/MM/JP

Fone: +55 11 3211-3010 / Fax: +55 11 3255-3727
R. Major Quedinho, 111 - 18° andar • Centro
01050-030 • São Paulo/SP
lasproconsultores.com.br

Fone: + 39-02 79 47 65 / Fax: + 39-02 78 44 97
Via Visconti di Modrone n° 8/10
20122 • Milão/Itália
edoardoricci.it

Este documento é cópia do original, assinado digitalmente por ORESTE NESTOR DE SOUZA LASPRO, protocolado em 14/10/2021 às 18:54 , sob o número WSBO21703370104
Para conferir o original, acesse o site https://esaj.tjsp.jus.br/pastadigital/pg/abrirConferenciaDocumento.do, informe o processo 0015005-58.2019.8.26.0564 e código BCEF1BB.

LASPRO
CONSULTORES

Demonstração de Resultado - R$	mar/21	abr/21	mai/21	jun/21	jul/21	ago/21	2021
Receita	**468.366**	**242.493**	**330.599**	**457.095**	**357.079**	**209.480**	**2.986.277**
Serviços Prestados	195.082	87.636	75.272	168.018	116.294	79.696	1.025.801
Vendas de Mercadoria	273.283	154.857	255.327	289.077	240.784	129.783	1.960.476
(-) Impostos	- 75.732	- 40.051	- 50.916	- 76.135	- 65.734	- 36.417	- 532.102
Receita Liquida	**392.634**	**202.441**	**279.682**	**380.960**	**291.345**	**173.063**	**2.454.175**
(-) Custos	- 125.070	- 128.497	- 200.781	- 134.243	- 91.869	- 106.528	- 1.082.412
Resultado Bruto	**267.564**	**73.944**	**78.901**	**246.716**	**199.476**	**66.536**	**1.371.763**
Despesas Operacionais	**- 238.495**	**- 229.509**	**- 210.835**	**- 271.853**	**- 248.941**	**- 208.420**	**- 1.799.302**
(-) Despesas com Pessoal	- 119.877	- 105.445	- 100.853	- 99.875	- 131.380	- 96.794	- 838.116
(-) Alugueis e Arrendamentos	- 26.496	- 27.934	- 28.047	- 29.215	- 35.093	- 32.763	- 217.270
(-) Despesas Gerais	- 90.931	- 94.736	- 79.888	- 136.911	- 81.253	- 77.647	- 728.039
(-) Impostos e Taxas	-	- 203	- 856	- 4.661	-	-	- 6.302
(-) Depreciações	- 1.191	- 1.191	- 1.191	- 1.191	- 1.215	- 1.215	- 9.575
Resultado Operacional Liquido	**29.069**	**- 155.565**	**- 131.934**	**- 25.136**	**- 49.465**	**- 141.884**	**- 427.539**
Resultado Financeiro	**- 2.404**	**- 2.919**	**- 14.559**	**- 1.640**	**- 1.054**	**- 609**	**- 25.330**
(-) Despesa Financeira	- 2.437	- 2.987	- 14.614	- 1.642	- 1.057	- 686	- 25.622
Receita Financeira	33	68	55	2	3	77	293
Resultado antes do IR/CSLL	**26.665**	**- 158.484**	**- 146.492**	**- 26.776**	**- 50.520**	**- 142.493**	**- 452.869**
Resultado do exercicio	**26.665**	**- 158.484**	**- 146.492**	**- 26.776**	**- 50.520**	**- 142.493**	**- 452.869**

52. Em análise ao Resumo da **DRE**, temos:

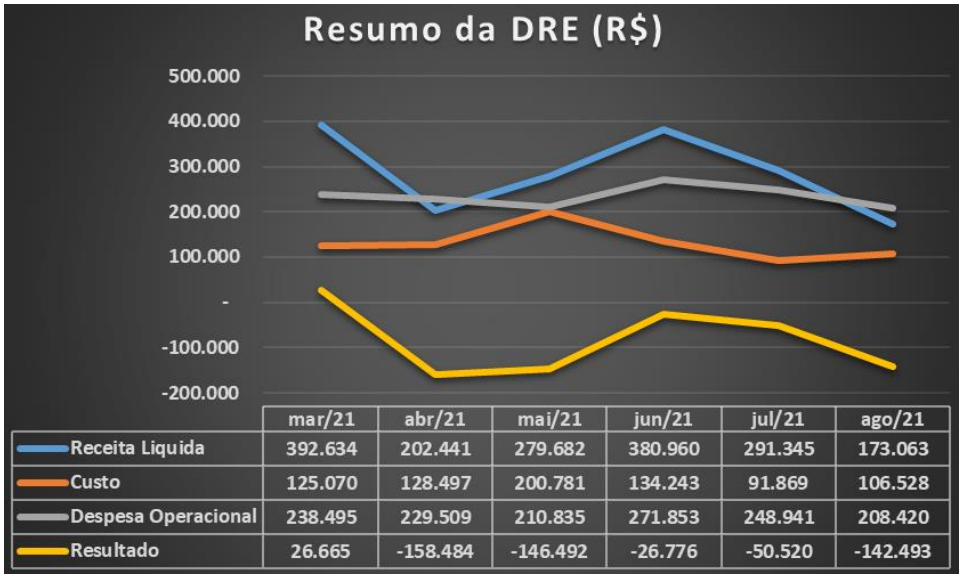

72-936.1 CT|AL/MM/JP

Fone: +55 11 3211-3010 / Fax: +55 11 3255-3727
R. Major Quedinho, 111 - 18° andar • Centro
01050-030 • São Paulo/SP
lasproconsultores.com.br

Fone: + 39-02 79 47 65 / Fax: + 39-02 78 44 97
Via Visconti di Modrone n° 8/10
20122 • Milão/Itália
edoardoricci.it

Este documento é cópia do original, assinado digitalmente por ORESTE NESTOR DE SOUZA LASPRO, protocolado em 14/10/2021 às 18:54 , sob o número WSBO21703370104
Para conferir o original, acesse o site https://esaj.tjsp.jus.br/pastadigital/pg/abrirConferenciaDocumento.do, informe o processo 0015005-58.2019.8.26.0564 e código BCEF1BB.

LASPRO
CONSULTORES

- **Receita Líquida x Custos**: Nota-se que os Custos não apresentaram a mesma flutuação da Receita Líquida, em todo período analisado, indicando que ambos não estão diretamente relacionados.
- **Receita Líquida x Despesas Operacionais**: Observa-se que as Despesas Operacionais não apresentam similaridade com o crescimento e/ou queda da Receita Líquida.
- **Receita Líquida x Resultado**: A flutuação do Resultado apresentou similaridade com a tendência da Receita Líquida, refletindo também os gastos incorridos.

C. Fluxo de Caixa

53. Não foi disponibilizado Relatório de Fluxo de Caixa para o período em análise.

D. Funcionários

54. Foi disponibilizado para o período em análise: folha de pagamento sintética, relatórios de provisões de 13° salários e férias, SEFIP, onde as informações foram compiladas no quadro abaixo, encerrando o mês de agosto de 2021, com 14 (quatorze) funcionários ativos:

Funcionários	mar/21	abr/21	mai/21	jun/21	jul/21	ago/21
Saldo Inicial	12	12	12	14	13	13
Afastados	-	-	-	-	1	1
Contratados	-	-	2	-	-	-
Desligados	-	-	-	-	-	-
Total	**12**	**12**	**14**	**14**	**14**	**14**

Fone: +55 11 3211-3010 / Fax: +55 11 3255-3727
R. Major Quedinho, 111 - 18° andar • Centro
01050-030 • São Paulo/SP
lasproconsultores.com.br

Fone: + 39-02 79 47 65 / Fax: + 39-02 78 44 97
Via Visconti di Modrone n° 8/10
20122 • Milão/Itália
edoardoricci.it

Este documento é cópia do original, assinado digitalmente por ORESTE NESTOR DE SOUZA LASPRO, protocolado em 14/10/2021 às 18:54 , sob o número WSBO21703370104
Para conferir o original, acesse o site https://esaj.tjsp.jus.br/pastadigital/pg/abrirConferenciaDocumento.do, informe o processo 0015005-58.2019.8.26.0564 e código BCEF1BB.

LASPRO
CONSULTORES

- Ademais, os relatórios referentes à Provisão de Férias e 13º Salários apresentaram os valores de provisão realizada no mês e não o valor acumulado, não sendo possível validar o saldo contábil do período analisado.

55. Não foram apresentados os comprovantes de quitações salariais e demais encargos trabalhistas. No entanto, a análise dos balancetes mensais disponibilizados indicou a ocorrência de pagamentos de salários e de pró-labore.

E. Impostos

56. Foram disponibilizadas, relativo ao período analisado, livros de entradas e saídas, livro de serviços tomados e prestados, apuração de DAS, que suportam os valores mensais contabilizados e os livros de entradas e saídas, além do livro de apuração de ICMS, divergente do saldo contábil do período em análise.

57. Ademais, consta a informação que as Recuperandas aderiram ao Programa Especial de Parcelamento (PEP) em relação aos débitos tributários, conforme fls. 884/895.

III. PLANO DE RECUPERAÇÃO JUDICIAL

58. Foi apresentado o Plano de Recuperação Judicial às fls. 480/522, sendo parcialmente aprovado em Assembleia Geral de Credores de 07 de outubro de 2019 (a rejeição dá-se ao voto do credor Ingersoll

Fone: +55 11 3211-3010 / Fax: +55 11 3255-3727
R. Major Quedinho, 111 - 18º andar • Centro
01050-030 • São Paulo/SP
lasproconsultores.com.br

Fone: + 39-02 79 47 65 / Fax: + 39-02 78 44 97
Via Visconti di Modrone nº 8/10
20122 • Milão/Itália
edoardoricci.it

Este documento é cópia do original, assinado digitalmente por ORESTE NESTOR DE SOUZA LASPRO, protocolado em 14/10/2021 às 18:54 , sob o número WSBO21703370104
Para conferir o original, acesse o site https://esaj.tjsp.jus.br/pastadigital/pg/abrirConferenciaDocumento.do, informe o processo 0015005-58.2019.8.26.0564 e código BCEF1BB.

LASPRO
CONSULTORES

Rand S/A), estando o "Modificativo ao Plano de Recuperação Judicial" acostado as fls. 641/657.

- Em 27 de maio de 2020, o Ministério Público (fls. 766) reitera a manifestação fl. 731, onde é rejeitado o Plano de Recuperação Judicial.

59. Em 27 de julho de 2020 (fls. 768/773) a Recuperanda solicita que seja deferido à apresentação de um novo Plano de Recuperação Judicial considerando o evento Covid 19, como explanados abaixo:

- Contudo, diante do transcurso de tempo entre a assembleia realizada em 07 de outubro de 2019 e a presente data, ocorreu a alteração da capacidade de cumprimento do plano apresentado às fls. 641/657, isto porque, nas suas projeções as Recuperandas não contavam com a inesperada crise da economia global ocasionada pela pandemia da COVID-19, que afetou bruscamente todos os setores do mercado.
- As Recuperandas requerem que seja deferida a apresentação de um novo plano de recuperação judicial que irá considerar a projeção com a situação da pandemia da COVID-19, com fulcro no art. 47 da Lei 11.101/05 e Recomendação 63 do CNJ, sendo posteriormente designada a deliberação em nova assembleia geral de credores.
- Subsidiariamente, requer seja designada audiência para gestão democrática do processo para que os credores possam opinar se concordam com a apresentação de um novo plano de recuperação judicial.

72-936.1 CT|AL/MM/JP

Fone: +55 11 3211-3010 / Fax: +55 11 3255-3727
R. Major Quedinho, 111 - 18° andar • Centro
01050-030 • São Paulo/SP
lasproconsultores.com.br

Fone: + 39-02 79 47 65 / Fax: + 39-02 78 44 97
Via Visconti di Modrone n° 8/10
20122 • Milão/Itália
edoardoricci.it

Este documento é cópia do original, assinado digitalmente por ORESTE NESTOR DE SOUZA LASPRO, protocolado em 14/10/2021 às 18:54 , sob o número WSBO21703370104
Para conferir o original, acesse o site https://esaj.tjsp.jus.br/pastadigital/pg/abrirConferenciaDocumento.do, informe o processo 0015005-58.2019.8.26.0564 e código BCEF1BB.

LASPRO
CONSULTORES

60. Foi apresentado Segundo Modificativo ao Plano de Recuperação Judicial, acostados às fls. 801/817, em 04 de novembro de 2020, com as seguintes propostas de pagamento aos credores:

- **Classe I** - Credores Trabalhistas: receberão os valores de seis créditos limitados até 150 (cento e cinquenta) salários mínimos, em doze meses após publicação da decisão de homologação do Modificativo do Plano de Recuperação Judicial. No caso de credores com créditos superiores a 150 salários mínimos, o saldo será pago conforme moldes da proposta aos credores Classe III. Os valores serão corrigidos pela TR (taxa referencial) referente a juros remuneratórios de 0,5% ao ano e 0,5% referente a de juros de mora, sobre o passivo desde a data do pedido de Recuperação Judicial.
- **Classe III e Classe IV** – Credores Quirografários e Credores ME´s e EPP´s: o modificativo do plano prevê deságio de 45% sobre o total dos créditos. O pagamento será feito em 27 (vinte e sete) parcelas semestrais e sucessivas, vencendo a primeira no final do 18º (décimo oitavo) mês após a publicação da decisão de homologação do Modificativo do Plano de Recuperação Judicial. Os valores serão corrigidos pela TR (taxa referencial) referente a juros remuneratórios de 0,5% ao ano e 0,5% referente a de juros de mora, sobre o passivo desde a data do pedido de Recuperação Judicial. Os valores pagos serão rateados proporcionalmente entre todos os credores das Classe.

61. Às fls. 924 a 927 foi acostado o edital de convocação para Assembleia Geral de Credores, a ser realizada no dia 01 de outubro de 2021 (1ª Convocação) e em 08 de outubro de 2021 (2° Convocação), do qual restou aprovado, estando pendente sua homologação.

Fone: +55 11 3211-3010 / Fax: +55 11 3255-3727
R. Major Quedinho, 111 - 18° andar • Centro
01050-030 • São Paulo/SP
lasproconsultores.com.br

Fone: + 39-02 79 47 65 / Fax: + 39-02 78 44 97
Via Visconti di Modrone n° 8/10
20122 • Milão/Itália
edoardoricci.it

Este documento é cópia do original, assinado digitalmente por ORESTE NESTOR DE SOUZA LASPRO, protocolado em 14/10/2021 às 18:54 , sob o número WSBO21703370104
Para conferir o original, acesse o site https://esaj.tjsp.jus.br/pastadigital/pg/abrirConferenciaDocumento.do, informe o processo 0015005-58.2019.8.26.0564 e código BCEF1BB.

LASPRO
CONSULTORES

IV. DILIGÊNCIA

Data: 25/08/21

Local: Via Anchieta, Km 22,5 – 129 – CEP. 09823-000- Bairro Assunção – São Bernardo do Campo - SP

Responsável: Sr. João Vicente Martin Bianco

Preposto: Antonio Quintiliano

- A visita foi conduzida pelo Sr. João Vicente, proprietário da empresa.
- Alguns colaboradores ainda permanecem no trabalho via Home Office.

Portaria

72-936.1 CT|AL/MM/JP

Fone: +55 11 3211-3010 / Fax: +55 11 3255-3727
R. Major Quedinho, 111 - 18° andar • Centro
01050-030 • São Paulo/SP
lasproconsultores.com.br

Fone: + 39-02 79 47 65 / Fax: + 39-02 78 44 97
Via Visconti di Modrone n° 8/10
20122 • Milão/Itália
edoardoricci.it

Este documento é cópia do original, assinado digitalmente por ORESTE NESTOR DE SOUZA LASPRO, protocolado em 14/10/2021 às 18:54 , sob o número WSBO21703370104
Para conferir o original, acesse o site https://esaj.tjsp.jus.br/pastadigital/pg/abrirConferenciaDocumento.do, informe o processo 0015005-58.2019.8.26.0564 e código BCEF1BB.

LASPRO
CONSULTORES

Recepção

Pátio

Área Administrativa

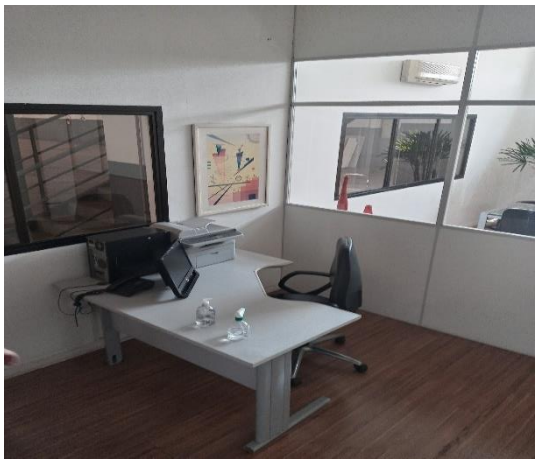

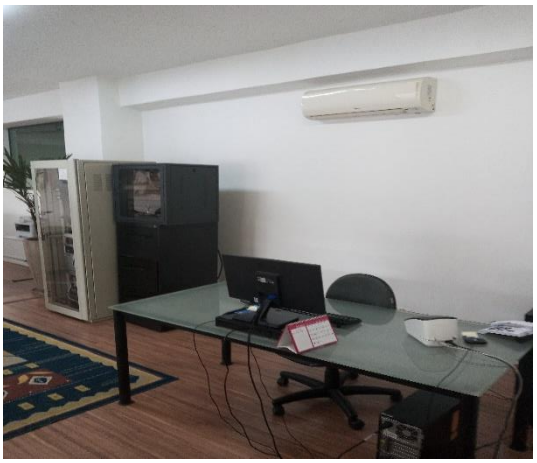

72-936.1 CT|AL/MM/JP

Fone: +55 11 3211-3010 / Fax: +55 11 3255-3727
R. Major Quedinho, 111 - 18° andar • Centro
01050-030 • São Paulo/SP
lasproconsultores.com.br

Fone: + 39-02 79 47 65 / Fax: + 39-02 78 44 97
Via Visconti di Modrone n° 8/10
20122 • Milão/Itália
edoardoricci.it

Este documento é cópia do original, assinado digitalmente por ORESTE NESTOR DE SOUZA LASPRO, protocolado em 14/10/2021 às 18:54 , sob o número WSBO21703370104
Para conferir o original, acesse o site https://esaj.tjsp.jus.br/pastadigital/pg/abrirConferenciaDocumento.do, informe o processo 0015005-58.2019.8.26.0564 e código BCEF1BB.

LASPRO
CONSULTORES

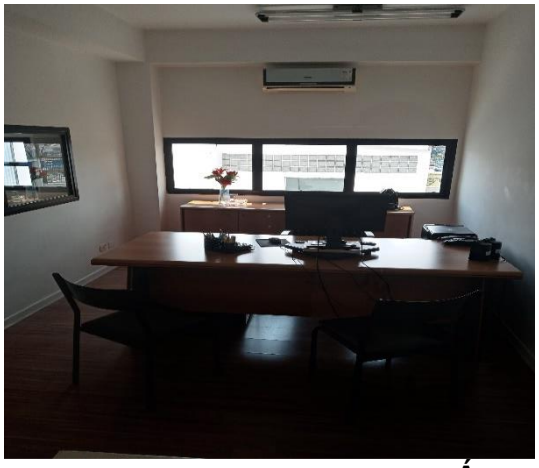

Área Comercial

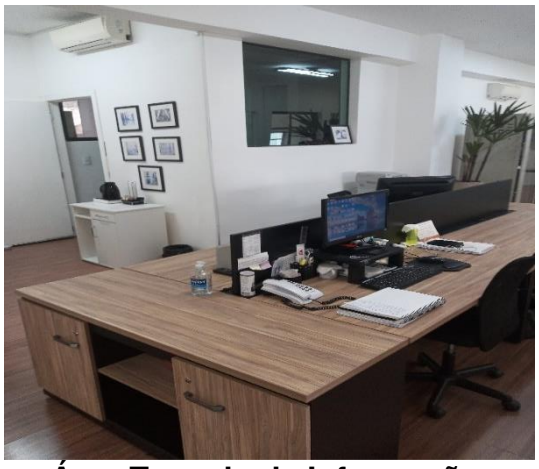

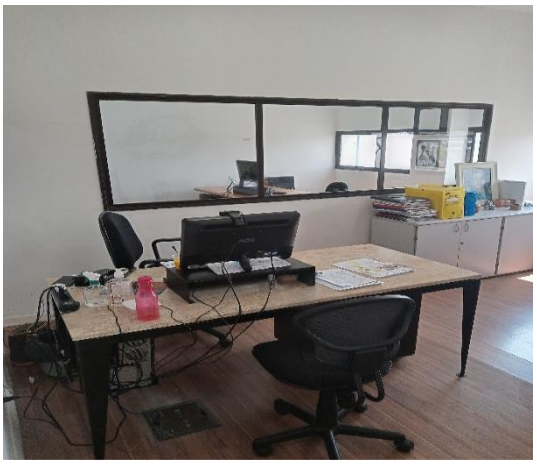

Área Tecnologia Informação

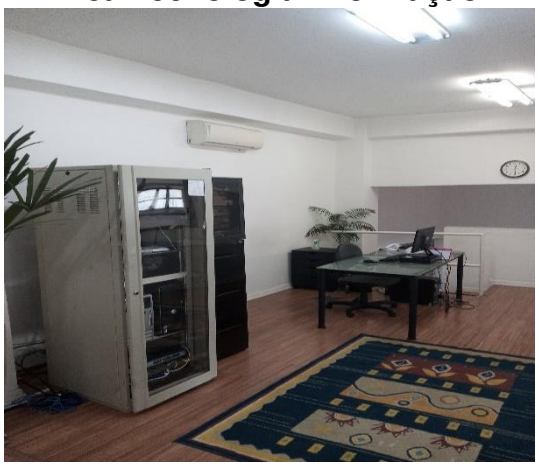

Sala de Reunião

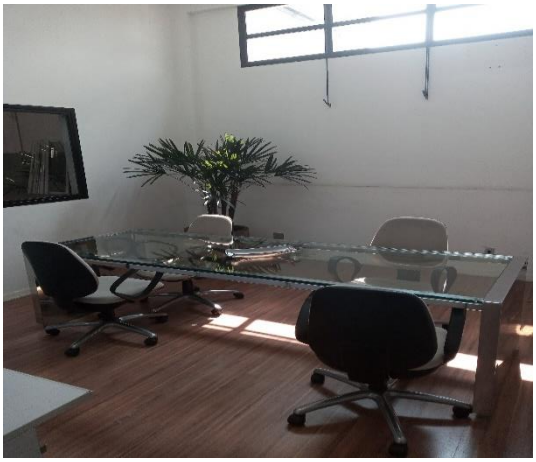

;

72-936.1 CT|AL/MM/JP

Fone: +55 11 3211-3010 / Fax: +55 11 3255-3727
R. Major Quedinho, 111 - 18° andar • Centro
01050-030 • São Paulo/SP
lasproconsultores.com.br

Fone: + 39-02 79 47 65 / Fax: + 39-02 78 44 97
Via Visconti di Modrone n° 8/10
20122 • Milão/Itália
edoardoricci.it

Este documento é cópia do original, assinado digitalmente por ORESTE NESTOR DE SOUZA LASPRO, protocolado em 14/10/2021 às 18:54 , sob o número WSBO21703370104
Para conferir o original, acesse o site https://esaj.tjsp.jus.br/pastadigital/pg/abrirConferenciaDocumento.do, informe o processo 0015005-58.2019.8.26.0564 e código BCEF1BB.

LASPRO
CONSULTORES

Controlador de Ponto

Refeitório

Área de Manutenção

72-936.1 CT|AL/MM/JP

Fone: +55 11 3211-3010 / Fax: +55 11 3255-3727
R. Major Quedinho, 111 - 18° andar • Centro
01050-030 • São Paulo/SP
lasproconsultores.com.br

Fone: + 39-02 79 47 65 / Fax: + 39-02 78 44 97
Via Visconti di Modrone n° 8/10
20122 • Milão/Itália
edoardoricci.it

Este documento é cópia do original, assinado digitalmente por ORESTE NESTOR DE SOUZA LASPRO, protocolado em 14/10/2021 às 18:54 , sob o número WSBO21703370104
Para conferir o original, acesse o site https://esaj.tjsp.jus.br/pastadigital/pg/abrirConferenciaDocumento.do, informe o processo 0015005-58.2019.8.26.0564 e código BCEF1BB.